

P A D C 2022 / 23

Projet d'Animation et de
Développement Culturel



L Y C É E P É T R A R Q U E

AVIGNON

EPLFPA DURANCE & PAYS DES SORGUES





Projet d'Animation et de Développement Culturel

Permettre aux élèves de découvrir et connaître les différents moyens d'expression artistique par la pratique artistique et la rencontre d'artistes, de professionnels et de lieux culturels.

Participer à la formation des publics.

Offrir un programme commun à plusieurs classes de lycéens afin de favoriser l'équité de l'offre pour tous.

Garantir à chaque élève un « socle minimum » d'activité culturelle pendant son cursus scolaire (au moins une séance de cinéma en salle ou de théâtre ou de musique).

Accueillir des artistes en partenariat dans des actions pour les scolaires pour participer à l'animation culturelle du lycée et du territoire. Favoriser les échanges entre les élèves et nos partenaires. Développer dans le lycée une vie culturelle et un lieu ressource pour la culture (expositions, représentations, rencontres, fêtes).

Proposer une diversité d'offre culturelle correspondant à la création contemporaine présente sur notre territoire et au-delà en fonction des opportunités

Election Bureau de l'ALESA
Association des Lycéens, Etudiants, Stagiaires et Apprentis du lycée Petrarque

Lycée FRANÇOIS PETRARQUE

LE MEILLEUR GESTE BARRIERE

Appel à Candidature

ALESA.PETRARQUE

PETRARQUE

FLASHEZ, c'est vite fait !

PARTICIPER # REPRÉSENTER # PARTAGER
ÉCHANGER # FAIRE ENSEMBLE

Et toi... ça te dit de t'engager ?

La création d'un PAD C

L'équipe de professeurs d'éducation socioculturelle (**Magali Jouffret** et **Raphaël Mangavel**) propose et élabore, en concertation avec la communauté éducative, un projet d'animation et de développement culturel au bénéfice de l'ensemble de l'établissement public local de formation et d'enseignement professionnel .



Fabrique ta chanson

Résidence d'artiste Term STAV

Découvrir toutes les étapes de la vie d'une chanson, de sa création à son interprétation, jusqu'à l'enregistrement

- Rencontrer des artistes de musiques actuelles : présentation des artistes, de leurs productions musicales, de leurs démarches et outils de création
- Être dans une démarche d'initiation à la création collective fondée sur l'engagement corporel des personnes dans les pratiques musicales : chants, instruments, rythmes...
- Développer les pratiques musicales
- Découvrir différentes formes de musiques actuelles



Il y a plus de 20 ans, Avignon devenait capitale Européenne de la Culture, L'exposition « la beauté » se répandait dans la ville. Aujourd'hui c'est au Lycée Agricole François Pétrarque d'Avignon qu'un projet de d' animation et de développement culturel voit le jour. Venez le créer avec nous !Que vous soyez personnels de l'établissement, enseignants, apprenants ou autres venez construire ce projet avec les enseignants d'Education SocioCulturelle.



SIESTES SONORES DANS LE JARDIN DU CENTRE DE RESSOURCES DE PÉTRARQUE

Installez-vous confortablement, un casque audio sur les oreilles... Laissez-vous aller à l'écoute de créations sonores qui accompagnent les siestes.

C'est comme si vous alliez au cinéma, tout en sons et rien qu'avec les voix de conteuses et de conteurs, pour découvrir des récits issus du répertoire contemporain et traditionnel. Une expérience sensorielle et sonore.

 **éditions
oui'dire**

Un temps pour s'évader, pour se laisser bercer par les sons, les paroles et les ambiances sonores.

Mais aussi un temps avec l'Autre, pour échanger sur la langue, le voyage, les cultures, les émotions.

Ces siestes vous sont proposées par les élèves du Lycée Pétrarque avec le concours des éditions Oui'dire (Contes, Créations Contemporaines).

Venez à la table des siestes sonores avec votre smartphone, votre lecteur MP3 et un casque audio pour un voyage surprenant. Allongez vous sur la moquette, sur notre tapis volant ...



1 % CULTUREL EXPÉRIENCE

Cerner les interactions entre cultures, arts et sociétés

Débattre des fonctions de l'art et des artistes dans la société

Les questions de l'utilité de l'art, du rôle de l'artiste dans la société sont abordées et débattues pour comprendre et porter un regard éclairé dépassant les préjugés et les représentations.

PRODUCTION DE GRAFF EN CÉRAMIQUE

Le lycée François Pétrarque a été construit de 1966 à 1969 à Avignon. Le 1% du budget de la construction réservé à une oeuvre d'art se traduit par le décor polychrome du sculpteur S. Guillou, associé au céramiste L. Mélando, dérochant au mistral l'entrée principale.

La destination agricole de l'édifice est affirmée par le bas relief en ciment moulé qui représente le plan du lycée au milieu d'un foisonnement végétal et animalier qui n'est pas sans évoquer les peintures gothiques de la chambre du Cerf au palais des papes d'Avignon. De plus, on retrouve des précieux revêtements de céramique, des pavements colorés. Beaucoup de ces carrelages provenaient des ateliers de l'Uzège (Pays d'Uzès). La première commande arriva de Saint-Quentin-la-Poterie.

A la recherche d'un artiste, c'est donc naturellement que nous nous sommes tournés vers Saint Quentin. Installé dans ce village et né dans le milieu artistique (petit fils de Roger Capron), **Louis Capron** ne s'intéresse au départ que très peu à la céramique. L'imaginaire de Louis a été façonné à la fois de lectures de contes et légendes, de mythologies, des jeux vidéos qui ont déferlés sur sa génération et de cet héritage familial transmis par ses grands parents et parents qui vivent dans le milieu artistique.

Présentation du travail de Louis Capron, visite de son atelier, visite expo.

Travail de réflexion autour du décor polychrome du sculpteur S. Guillou, associé au céramiste L. Mélando et du bas relief sculptés.

Mise en place d'un atelier de pratiques artistiques autour de la Céramique.

Travail autour du 1% culturel.

LYCÉENS AU CINÉMA

Lycéens et apprentis au cinéma est un dispositif scolaire qui s'inscrit dans la politique de sensibilisation et d'éducation artistique du jeune public conduite par le CNC. Dans ce cadre, les lycéens et les apprentis découvrent des oeuvres cinématographiques lors de projections organisées spécialement à leur intention dans les salles de cinéma. Grâce au travail pédagogique d'accompagnement conduit par les enseignants et les partenaires culturels, ils se constituent les bases d'une culture cinématographique.



VILLA MEDICIS

Pourtant indispensables à la pollinisation des fleurs et constituant un maillon essentiel de la chaîne qui contribue à maintenir l'équilibre des écosystèmes, les abeilles s'éteignent aujourd'hui à un rythme très rapide. Depuis 2016, elles sont classées espèce en voie d'extinction, alors qu'elles sont à l'origine d'une part importante de la biodiversité sauvage et cultivée.

Sensible à la sauvegarde et à la défense de la biodiversité, le Lycée Pétrarque s'engage dans le repeuplement local des

abeilles en créant de nouveaux essaims. Des ruches sont installées sur l'exploitation du Lycée Pétrarque constitué de 11 ha en Agriculture biologique. L'exploitation agricole du lycée est certifiée HVE (Haute Valeur Environnementale) depuis 2020. L'Exploitation Agricole est un atelier de production en soutien à la pédagogie de l'Établissement.

Le lycée Pétrarque et son exploitation agricole s'inscrivent dans la stratégie de sauvegarde de la biodiversité initiée par la Ville d'Avignon. Avignon a été élue capitale régionale de la

biodiversité en octobre 2018. . Depuis mars 2021, la Villa Médicis accueille des abeilles. Six ruches ont été installées dans les jardins de la Villa. Un projet de rencontres avec des sculpteurs, philosophes, réalisateurs, urbanistes, historiens de l'art (etc.), dont les travaux et réflexions s'intéressent aux abeilles, devrait être mis en place dans la programmation culturelle de la Villa Médicis. Notre projet autour des abeilles semble correspondre avec celui de la Villa Médicis. C'est donc pour cela que le Lycée François Pétrarque candidate à la Résidence Pro à la Villa Médicis.

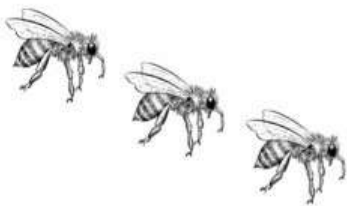

« Trois abeilles entre Avignon et Rome »

*Création de ruches qui symbolisent
les traditions et les enjeux
d'aujourd'hui, du
« bien vivre ensemble »
pour unir les destins de l'Homme
et de l'Abeille*

Lycée d'Avignon
abeilles-ruches- biodiversité-
savoir faire- vannerie-

Nos projets remarquables 2022-2023

UNE UNE
EXPERIENCE
INOUBLIABLE DE
SENSIBILISATION ET
D'ÉDUCATION
ARTISTIQUE ET
CULTURELLE DANS LE
CADRE
EXTRAORDINAIRE DE
LA VILLA MÉDICIS
EN MAI 2023

270 JEUNES- 30
ACCOMPAGNATEURS
DES LYCÉES
AGRICILES PACA

12 PROJETS
REMARQUABLES
ÉLABORÉS DURANT
TOUTE UNE ANNÉE

STAGE TERRITOIRE STAV ARLES

Ce stage est l'occasion d'étudier sur un territoire rural et/ou périurbain la mise en place de ses identités et de ses dynamiques pour répondre aux questions ayant trait à la régulation, à la valorisation ou à la protection des ressources.

Ces dernières étant de différentes natures : économiques, culturelles, patrimoniales, naturelles...ce stage offre une opportunité de s'interroger sur les impacts des activités humaines sur les territoires. Formation des délégués du Lycée Pétrarque

PROJET SENTINELLES-RÉFÉRENTS

Il s'agit de prévenir toutes les conséquences des phénomènes de bouc émissaire à l'école, qu'il s'agisse de harcèlement, de mal-être et de risque suicidaire, de comportement agressif voire violent, d'isolement, d'addictions et de risque sexuel, mais aussi de décrochage ou de phobie scolaire.

L'UNITÉ FACULTATIVE ENGAGEMENT CITOYEN

Elle permet de valoriser les acquis des apprenants obtenus à l'occasion de situations d'engagement dans le cadre de la vie scolaire, de la vie sociale, dans l'établissement.

L'engagement citoyen dépasse l'implication ponctuelle dans un projet, une activité ou une cause et s'inscrit dans une démarche d'engagement concrète. Il repose sur des valeurs fortes de respect des droits individuels et collectifs en cohérence avec les valeurs de la République et permet le développement d'actions au bénéfice d'autrui et/ou de l'environnement. Ce stage est l'occasion d'étudier sur un territoire rural et/ou périurbain la mise en place de ses identités et de ses dynamiques pour répondre aux questions ayant trait à la régulation, à la valorisation ou à la protection des ressources.

Ces dernières étant de différentes natures : économiques, culturelles, patrimoniales, naturelles...ce stage offre une opportunité de s'interroger sur les impacts des activités humaines sur les territoires.



ASSOCIATION DES LYCÉENS, ETUDIANTS, STAGIAIRES ET APPRENTIS

L'ALESA est une association de type loi 1901, gérée par des élèves, apprentis et stagiaires, volontaires qui se forment en Bureau à la suite d'élections. Celle-ci est déclarée à la Préfecture à la rentrée et encadrée par des enseignants d'Education SocioCulturelle (ESC) et d'autres adultes volontaires. Le Président, le Trésorier et le Secrétaire sont élus pour une année scolaire. Le bureau présente au Conseil d'Administration de l'Établissement un projet d'activités, un budget prévisionnel en début d'année scolaire, un bilan d'activités et un budget réalisé en fin d'année scolaire.

LES ENSEIGNANTS D'ESC ET LES ÉLUS DE L'ALESA PÉTRARQUE SONT LES ACTEURS DE LA POLITIQUE CULTURELLE EXTRA-SCOLAIRE DU LYCÉE PÉTRARQUE.

L'ALESA prend part au dispositif éducatif. L'objectif est d'offrir aux

lycéens, étudiants, stagiaires et apprentis, des lieux et des moments où ils puissent en toute liberté affirmer leurs goûts personnels, leur instinct créateur, leur sens de l'initiative, se préparer directement à l'exercice des responsabilités, à l'enrichissement de la vie personnelle et à l'apprentissage démocratique de la vie en société.

LA DIRECTION DU LYCÉE PÉTRARQUE, LA CPE ET L'ÉQUIPE DE LA VIE SCOLAIRE SONT ASSOCIÉS À TOUS CES PROJETS.

Inscription et cotisation

La cotisation de 15€ par an comprend : L'accès au foyer (avec bar, salle de télévision, salle de billard). L'inscription à des clubs (photographie, arts plastiques, musique, ...). L'obtention de la gratuité lors de sorties culturelles (Opéra, Théâtre, Concerts, Cinéma ...). L'assurance pour les risques encourus dans le cadre des activités gérées par l'ALESA.

Halloween, Soirée de Noël, Carnaval, Bal de Promo.

BUREAU ALESA PETRARQUE 2022/23

Association Lycéens, Etudiants, Stagiaires et Apprentis du Lycée Pétrarque

ANDREAS
Président
L'ALESA prend part au dispositif éducatif. L'objectif est d'offrir aux lycéens, étudiants, stagiaires et apprentis, des lieux et des moments où ils puissent en toute liberté affirmer leurs goûts personnels, leur instinct créateur, leur sens de l'initiative, se préparer directement à l'exercice des responsabilités, à l'enrichissement de la vie personnelle et à l'apprentissage démocratique de la vie en société.

COLIN
Trésorier

ANTOINE
Vice Président

MATTIA
Secrétaire

LILLY
Vice Secrétaire

MATHIEU
Consultant



 ALESA PETRARQUE

Félicitations !



PIC PROJET D'INITIATIVE ET DE COMMUNICATION

Les étudiants en BTSA doivent créer et monter un projet lié à la communication et à la prise d'initiative (PIC : Projet d'Initiative et de Communication). Ce projet PIC permet aux étudiants de mettre en œuvre les connaissances acquises tout au long de leurs études, de développer la capacité de communication, de création et d'expression et enfin de travailler en équipe.

BTSA PRODUCTION HORTICOLE

BTSA SCIENCES ET TECHNOLOGIES DES ALIMENTS

Pétrarque fête le Printemps: rassemblement de vieux tracteurs sur l'exploitation avec démonstration de labour, animation équestre, dégustation de produits locaux et concours Top Chef du 18 au 19 mars 2022

BTSA ANABIOTEC

Sécurité routière: démonstration et intervention auprès des apprenants du Lycée, Animation autour du Bien être animal pour le Printemps de Pétrarque, Création d'un jardin dans un EHPAD, Histoire de la photographie avec l'école Montessori, Un sport pour tous avec le Collectif Rosemerta (aide aux Migrants), Repas solidaires avec La Croix Rouge Avignon, Création spectacle à l'hôpital pour les enfants malades hospitalisés avec l'association les nez rouges.

LES XXX

ALESA PETRARQUE présente



Rendez vous 19h45
La Rotonde
Chateaurnaud



11 novembre, La Rotonde, Chateaurnaud

LUV RESVAL

Ouverture du Foyer
Bar, Baby-Foot, Jeux,
Rétrogaming



ALESA Petrarque
Réalisateur des films: Chabolo, L'Empire et le monde
de L'ALESA Petrarque

Mardi 2022 20h

TRAVAILLE D'ABORD TU T'AMUSERAS ENSUITE !

LES FRANCIS PETRARQUE

L'AVENTURE DU VIVANT

MONTEPELLIER

QUESTES 667 → MONTEPELLIER, FR

L'ALESA Petrarque présente:
OSIRUS JACK
23 Septembre 2022



20h
MONTEPELLIER
Le Rockstore

Gratuit pour les adhérents
de L'ALESA Petrarque
8 places disponibles

OSIRUS JACK

23 SEPT — MONTEPELLIER

OPÉRA GRAND AVIGNON

Le Chevalier à la rose
RICHARD STRAUSS

Mercredi
5 Octobre
2022
Opéra

INFORMATIONS / BILLETTERIE
04 90 39 20 40
operagrandavignon.fr

Le Chevalier à la rose (Strauss)
Opéra Grand Avignon avec l'ALESA Pétrarque

A Vienne, dans la seconde moitié du 18ème siècle. Alors que le Maréchal se réveille d'une nuit passionnée avec son amant Octavian, dont épouse le Baron Cécile vient le déranger pour lui remontrer ses fiançailles avec la jeune Sophie. Il faut, selon les traditions, qu'un Chevalier aille porter à la fiancée une rose d'argent. Octavian est choisi pour offrir cette rose. Et devenir ce qui va se passer ? Et bien oui, vous l'avez Octavian va tomber fou amoureux de Sophie !

Pour une première fois à l'Opéra, on peut assister qu'à la première partie. Alors laissez vous aller. Un soir à l'Opéra c'est unique, non ?

Mercredi 5 octobre 2022, départ de Lyon à 19h20 à côté de la salle de permanence.



PALOMA 10 ANS



3 et 10
SEPTEMBRE
2022

PALOMA, UNIC DE MONTEPELLIER, UN CHEMIN DE L'HERBARIUM, 10000 NOMS
MONTPELLIER - JUILLET 18

AMAZÔNIA

PHOTOGRAPHIES
SEBASTIÃO SALGADO
COMPOSITION MUSICALE
JEAN-MICHEL JARRE
COMMISSARIAT / SCÉNOGRAPHIE
LILIA WANCK SALGADO



PALAIS DES PAPES
AVIGNON
EXPOSITION
27 JUIN > 30 NOV. 2022

Des partenaires :











LYCÉE PÉTRARQUE
Campus Agroprac
BP 1208 3592 Rte de Marseille,
84911 AVIGNON CEDEX 9
www.lycee-petrarque.fr,